





Pozo de la nieve

PR 4

Inicio y llegada → Parking charca de la nieta		El pozo de la nieve	
horario	4h 10'	  2	severidad del medio natural
desnivel de subida	670 m	  2	orientacion en el itinerario
desnivel de bajada	670 m	  2	dificultad en el desplazamiento
distancia horizontal	11,0 Km	  3	cantidad de esfuerzo necesario
tipo de recorrido	Circular	 	Sendero balizado

Condiciones de todo el año, tiempos estimados según criterio MIDE, sin paradas.



 Medio. Severidad del medio natural	<ol style="list-style-type: none"> 1 El medio no está exento de riesgos 2 Hay más de un factor de riesgo 3 Hay varios factores de riesgo 4 Hay bastantes factores de riesgo 5 Hay muchos factores de riesgo
 Itinerario. Dificultad de orientarse en el itinerario	<ol style="list-style-type: none"> 1 Caminos y cruces bien definidos 2 Sendas o señalización que indica la continuidad 3 Exige la identificación precisa de accidentes geográficos y de puntos cardinales 4 Exige técnicas de orientación y navegación fuera de traza 5 La navegación es interrumpida por obstáculos que hay que bordear
 Desplazamiento. Dificultad en el desplazamiento	<ol style="list-style-type: none"> 1 Marcha por superficie lisa 2 Marcha por caminos de herradura 3 Marcha por sendas escalonadas o terrenos irregulares 4 Es preciso el uso de las manos para mantener el equilibrio 5 Requiere pasos de escalada para la progresión
 Esfuerzo. Cantidad de esfuerzo necesario	<ol style="list-style-type: none"> 1 Hasta 1 h de marcha efectiva 2 Más de 1 h y hasta 3 h de marcha efectiva 3 Más de 3 h y hasta 6 h de marcha efectiva 4 Más de 6 h y hasta 10 h de marcha efectiva 5 Más de 10 h de marcha efectiva <p>Calculado según criterios MIDE para un excursionista medio poco cargado</p>

Perfil de elevación

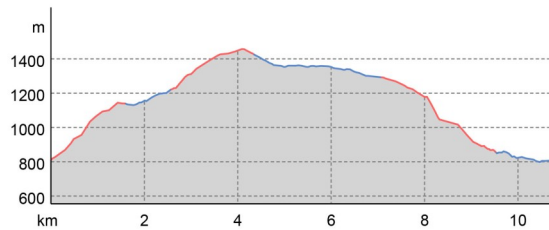

Tipo de terreno	
Carretera de tierra	4,9 km
Sendero	5,8 km



Descarga el QR en tu móvil y obtén toda la información de la ruta

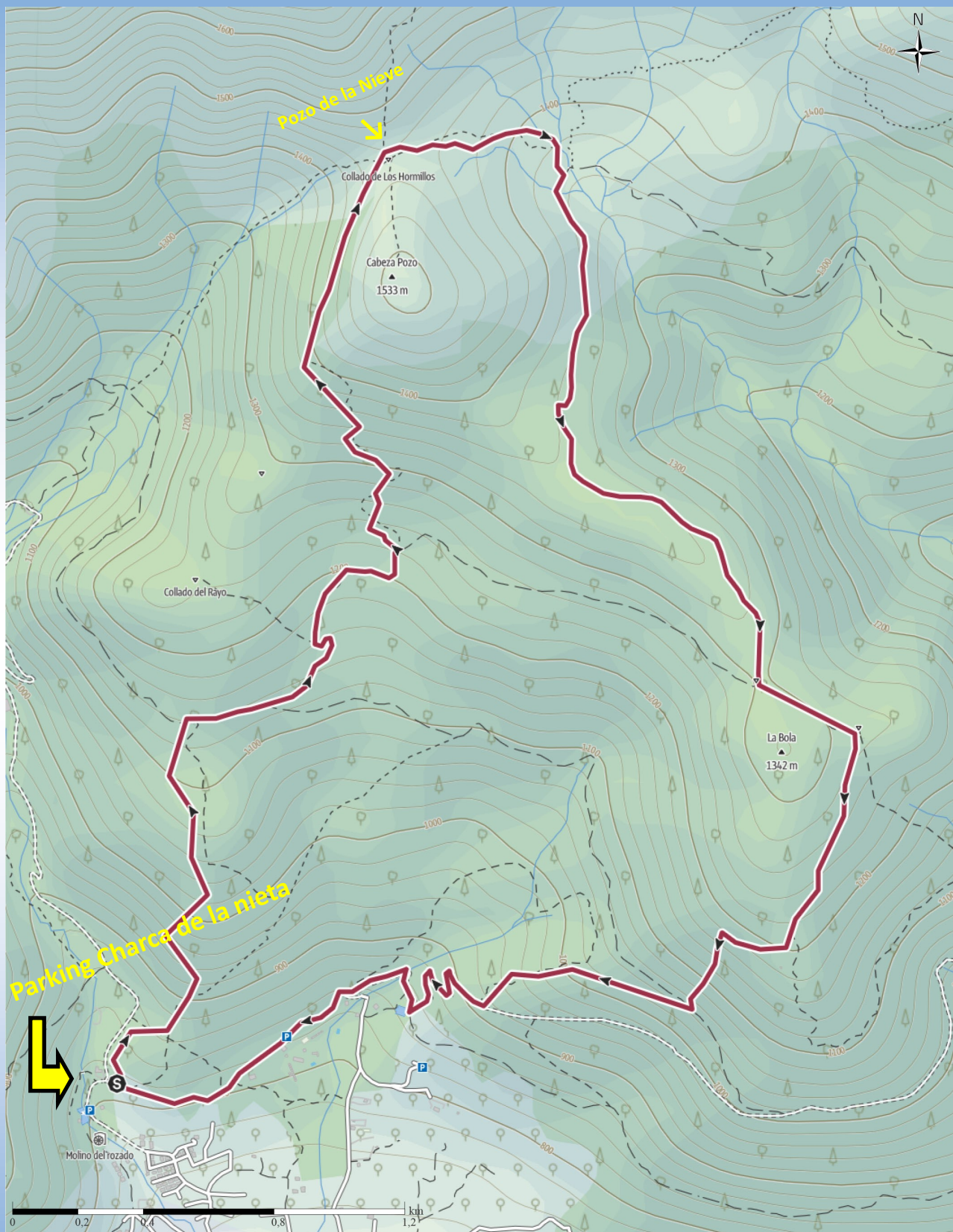

La Ruta comienza en el aparcamiento de la Nieta, con una ascensión por la misma senda por la que transcurre la Ruta de la Angostura hasta llegar al lugar conocido como Piviana, momento en el que seguiremos la indicación "Pozo de la Nieve 1,7 km.". Durante el recorrido podremos disfrutar de las dos especies de árboles especiales que tenemos en Piedralaves y que se encuentran dentro del catálogo de "Árboles Singulares de Castilla y León", que son el Roble de Los Manaderos (*Quercus Pyrenaica*) y los Pinos Cascalbos (*Pinus Nigra*)

Una vez pasado este paraje, seguiremos con el ascenso y pasaremos por la Fuente de Los Manaderos, donde podremos rellenar nuestras botellas con el agua fresca y cristalina que mana de ella. Al seguir el recorrido podremos contemplar cómo nuestro paraíso natural varía su paisaje y nos adentraremos en una zona con abundantes enebros.



El desnivel comienza a hacerse más liviano y caminaremos entre piornos y retamas por una zona típica de sierra. Dejaremos al margen izquierdo del camino una pinara de Pino Valsáin que termina en la misma pradera donde se encuentra el Pozo de la Nieve.

Ver el Pozo y conocer su historia, es uno de los atractivos más importantes del camino de bajada de la Ruta del Pozo de la Nieve. Continuaremos por la pista forestal hasta la zona "Era de los Collados", donde volveremos a tomar la ruta de la Angostura para finalizar el recorrido en el mismo punto en el que lo empezamos.

Corzos, jabalíes y ciervos son algunos de los mamíferos que podremos encontrarnos durante nuestro camino. Como curiosidad, conviene saber que en el lugar donde se encuentra el Pozo de la Nieve, durante los meses de septiembre y octubre puede verse el espectáculo de la Berrea del Ciervo.

Ciervo - Venado

(Cervus Elaphus Hispanicus)



Distribución del Ciervo

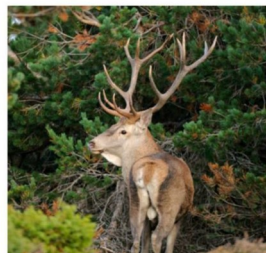

Ruta
El Pozo de Nieve

El Ciervo, es el mayor ungulado de la Península Ibérica, aunque de menor tamaño que sus congéneres europeos.

Es un animal que se distingue a primera vista por su cornamenta ramificada, salvo en el periodo primaveral en el cual esta se desprende en el proceso llamado desmogue (marzo), para rápidamente en un periodo de dos o tres meses, volverle a crecer, siendo esta nueva cornamenta generalmente más ramificada y de mayor grosor que la anterior. Alrededor de los diez años llega a su máxima plenitud.

Las hembras carecen de cornamenta. El ciervo ibérico puede alcanzar una longitud de 2,2 m. de largo, una altura a la cruz de 1,20 m. con un peso que en raras ocasiones alcanzará 160 Kg.

Es un rumiante herbívoro que se alimenta de pastos, hojas, bellotas, brotes y todo tipo de frutos. Dependiendo de la dieta y la época del año siempre tendrá un mayor o menor grado de ramoneo

La época de celo del venado transcurre entre mediados de septiembre y principios de octubre. Es en este momento cuando su cuerna está totalmente desarrollada. Este periodo se conoce como berrea o brama debido al sonido gutural que emiten los machos durante el ocaso y la aurora de esos días.

La gestación dura todo el invierno para ser en la primavera (mayo, junio) el momento en el que las hembras paren una única cría

